

TALLERES ABIERTOS ESD/

e/s/d/
madrid

PRIMER Y SEGUNDO SEMESTRE

AULAS 0.1/0.2/0.5/0.6/1.3/1.5 Y BOX 1

TALLERES ABIERTOS: VOLUMEN, MAQUETAS DE INTERIORES, MEDIOS INFORMÁTICOS, INTERNACIONAL, COMUNICACIÓN, MODA

Un taller abierto es un espacio y un tiempo fijo semanal con presencia de un profesor y de libre acceso para estudiantes de cualquier especialidad, como complemento y ampliación a la enseñanza reglada, con el objeto de canalizar necesidades concretas que difícilmente pueden ser cubiertas en horarios de clases.

El acceso, aunque es libre, debe comunicarse previamente al profesor correspondiente, que valorará cada petición concreta con el fin de estudiar disponibilidad de espacio, tiempo de duración del trabajo, medios disponibles y técnicas y materiales necesarios.

Cada día, los estudiantes que asistan al taller, deberán firmar un formulario de seguimiento donde especificará curso, especialidad y trabajo realizado.

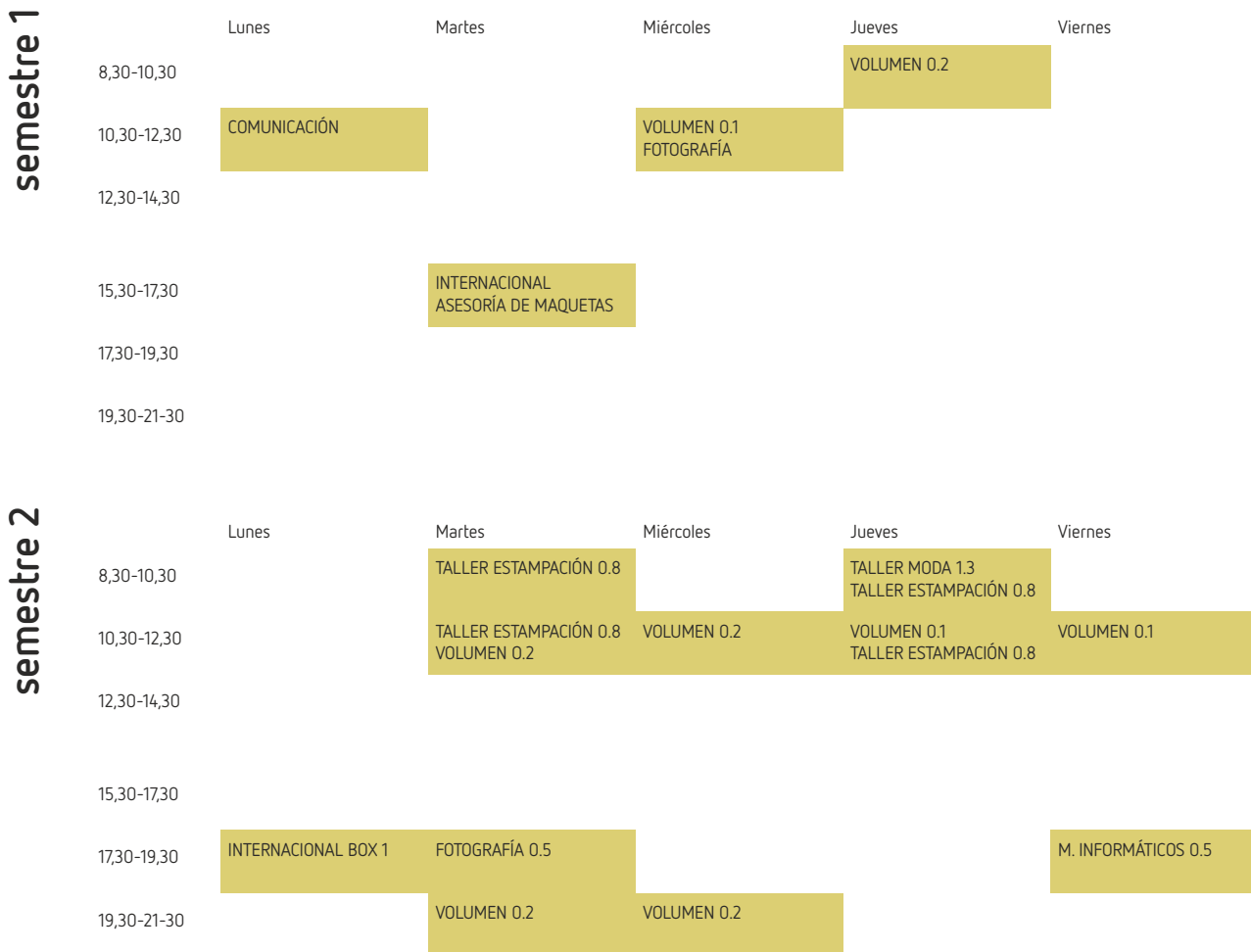

escuela superior de diseño

c/Camino de Vinateros, 106—28030 Madrid/www.esdmadrid.es/Tel. 91 439 00 00—91 439 96 51 /

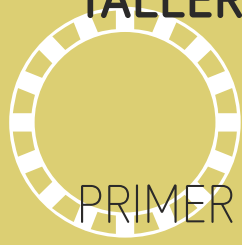

TALLERES ABIERTOS ESD/

PRIMER Y SEGUNDO SEMESTRE

AULAS 0.1/0.2/0.5/0.6/1.3/1.5 Y BOX 1

e/s/d/
madrid

TALLER ABIERTO INTERNACIONAL BOX 1

Este taller ofrece la posibilidad de asesorar a los estudiantes sobre las posibilidades del programa Erasmus, convenios con escuelas, búsqueda de destinos de formación, etc.

Belén González Riaza

SEMESTRE 1: martes de 15:30 a 17:30 h.

SEMESTRE 2: lunes de 17:30 a 19:30 h.

TALLER ABIERTO DE VOLUMEN. Aula 0.1

Pensado para la producción basada en impresión 3D y corte láser. Es especialmente interesante para la realización de maquetas de proyectos desarrollados en cualquiera de las especialidades. Además de estas dos horas, se han habilitado más tiempo para el uso de las máquinas a través siempre de un profesor responsable. En el segundo semestre, todas las horas del horario del turno de mañana están libres para el uso del aula así como algunas del turno de tarde (consultar horario de aula).

Adrián Carra Sainz de Aja

SEMESTRE 1: Miércoles, de 10:30 a 12:30 h.

SEMESTRE 2: Viernes, de 10,30 a 12,30 h.

Óscar Jiménez Salvador

SEMESTRE 2: Jueves y Viernes, de 10,30 a 12,30 h.

TALLER ABIERTO ASESORÍA MAQUETAS DE INTERIORES Aula 0.2

Es un taller que funciona a modo de asesoría en el desarrollo de maquetas para diseño de interiores a partir de un análisis volumétrico-espacial de las mismas.

Raúl Rodríguez de Torres

SEMESTRE 1: Miércoles, de 17:30 a 19:30 h.

TALLER ABIERTO FOTOGRAFÍA Aula 0.5

Es un taller pensado para dar servicio de fotografía a alumnos que lo necesiten para sus proyectos o para el TFE.

Pilar Blanco Herrero

SEMESTRE 2: martes, de 17:30 a 19:30 h.

TALLER ABIERTO DE MODA Aula 1.3

Planteado como una asesoría de proyectos, este taller puede ser utilizado por cualquier estudiante de moda, especialmente de 4º curso.

Leandro Cano

SEMESTRE 2: jueves, de 8:30 a 10:30 h.

TALLER ABIERTO MEDIOS INFORMÁTICOS Aulas 0.5 y 0.6

Este taller posibilita el uso de material informático para la realización de trabajos que difícilmente se pueden hacer con medios propios (renderizado, trabajo con software específico, etc) y la posibilidad de realización de seminarios o talleres específicos que se comunicarían con antelación e inscripción previa.

Pilar Acón Segura

SEMESTRE 1: Miércoles, de 17:30 a 19:30 h.

Carlos Eugenio Aparicio de Santiago

SEMESTRE 2: Viernes, de 17:30 a 19:30 h.

TALLER ABIERTO DE VOLUMEN. Aula 0.2

Este taller está pensado para la realización de trabajos que requieran la utilización de la maquinaria e infraestructura de este aula: estudios volumétricos, maquetas, prototipos, moldes, etc. Es especialmente interesante para la realización de maquetas de proyectos desarrollados en cualquiera de las especialidades.

Ignacio Asenjo Fernández

SEMESTRE 1: jueves, de 8:30 a 10:30 h.

Ana María Sualdea

SEMESTRE 2: martes y miércoles, de 19:30 a 21:30 h.

Alfredo Mateos

SEMESTRE 2: martes y Miércoles de 10:30 a 12:30 h

TALLER ABIERTO COMUNICACIÓN Aula 1.5

El taller de comunicación plantea como objetivo mejorar la comunicación de esd Madrid tanto a nivel interno -identidad, señalización, cartelería digital- como externo -web, redes sociales. Se pretende crear un grupo de trabajo en el que participen alumnos de todas las especialidades.

Las horas dedicadas en éste taller permitirán obtener créditos de libre configuración.

Miguel Ochando Pérez

SEMESTRE 1: Lunes, de 10:30 a 12:30 h.

TALLER ABIERTO ESTAMPACIÓN Aula 0.8

El taller ofrece la posibilidad del uso de la maquinaria e instalaciones bajo la supervisión de un profesor. El objetivo de este taller es que el alumno pueda continuar desarrollando sus proyectos fuera del horario de clase, añadiendo un tiempo extra de trabajo y práctica. Este taller también puede ser utilizado por cualquier alumno de 4º que necesite usar los medios disponibles para realizar su proyecto de TFE.

Marta Calleja de Castro

SEMESTRE 2: Martes y jueves, de 8:30 a 12:30 h.